高校生のみなさんへ

夏休みに中央学院大学の図書館が使えます！

利用期間 ： 8月1日(月)～8月31日(水)
(8/10～8/16を除く平日)

利用時間 ： 9:00～17:00

利用方法 ： 中央学院大学図書館へ来館し、生徒手帳を提示してください

- 家や近くの図書館では勉強に集中できない方、静かでゆったりしたスペースで学習したい方におすすめです。
- 一足お先に大学図書館を利用してみたい方もOK。
（蔵書点検期間中のため、場所によっては作業の音がします。）
- 最少人数でのご来館をお願いします。
- 37.5℃以上の熱がある方、マスク未着用の方は入構できません。
- 入構の際には、生徒手帳の提示と検温・手指消毒をお願いします。
- 今後の感染状況によっては閉館となる可能性がありますので、図書館HPで事前に確認のうえ、ご来館ください。

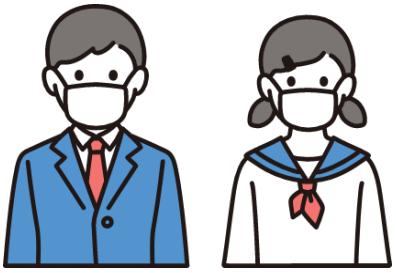

※自転車でもお越しいただけます！

無料スクールバスの時刻は、大学HPでご確認ください

【お問合せ】中央学院大学図書館

〒270-1196 千葉県我孫子市久寺家451 【TEL】04-7183-6525

【E-mail】letter-lib@cgu.ac.jp 【URL】https://www.cgu.ac.jp/library/